

**ROQUEFORT-LA-BÉDOULE**

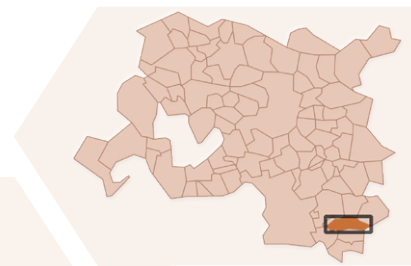

**DEMOGRAPHIE**



**EVOLUTION DE LA POPULATION**

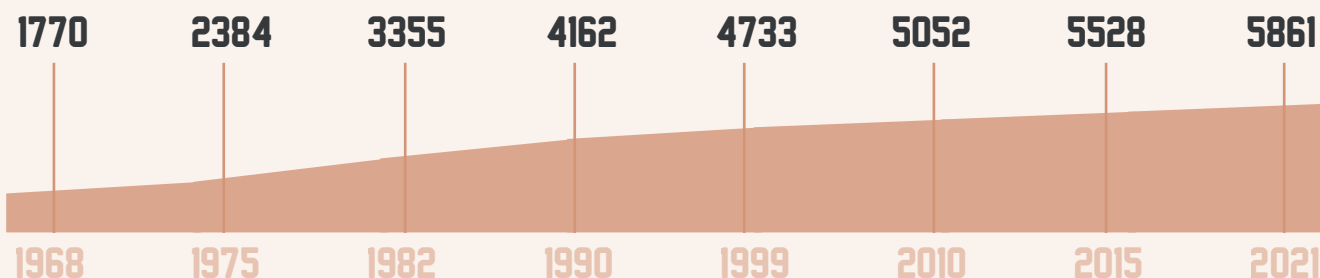

**VARIATION DE LA POPULATION**

Période	Taux de variation	AMP*
1999-2010	6,7 %	7,4 %
2010-2015	9,4 %	2 %
2015-2021	6 %	2,3 %



**TAUX DE NATALITE**

2015-2021

**10,7 %**

AMP\* 10,2 %



**TAUX DE MORTALITE**

2015-2021

**16 %**

AMP\* 9,4 %

**CARACTERISTIQUES DE LA POPULATION**



**STRUCTURE PAR AGE**

**52 %**

3066

**48 %**

2795

	0 A 14 ANS	15 A 29 ANS	30 A 44 ANS	45 A 59 ANS	60 A 74 ANS	75 A 89 ANS	PLUS DE 90 ANS
<b>Population féminine</b>	495 16,1%	339 11,1%	588 19,2%	554 18,1%	581 18,9%	413 13,5%	95 3,1%
<b>Population masculine</b>	534 19,1%	344 12,3%	513 18,4%	565 20,2%	532 19%	276 9,9%	32 1,1%
<b>Population totale</b>	1030 17,6%	683 11,7%	1100 18,8%	1119 19,1%	1113 19%	688 11,7%	128 2,1%
<b>AMP*</b>	331285 17,3%	342254 17,9%	360112 18,8%	372469 19,5%	314458 16,5%	164846 8,6%	25883 1,4%

\* AMP = données à l'échelle de la Métropole Aix-Marseille-Provence



# ROQUEFORT-LA-BÉDOULE



## COMPOSITION DES MENAGES

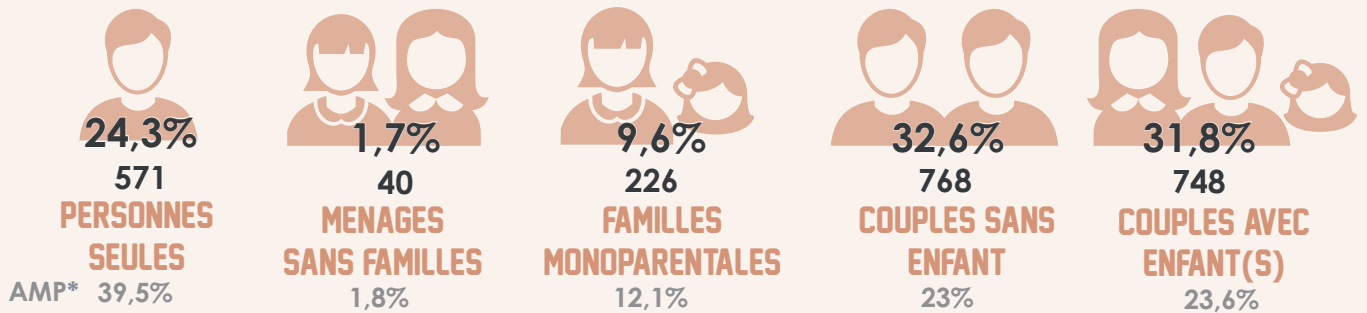

## TAILLE MOYENNE DES MENAGES



## REVENUS FISCAUX DES MENAGES

**2248**  
MENAGES → **5477**  
PERSONNES

**NIVEAU DE VIE MEDIAN**  
**27130 €**  
 26621,4 €  
 AMP\*

**63%**  
**DES MENAGES IMPOSABLES**

**8%**  
**TAUX DE PAUVRETE**

s = secret statistique



## TAUX DE SCOLARISATION PAR TRANCHE D'AGE

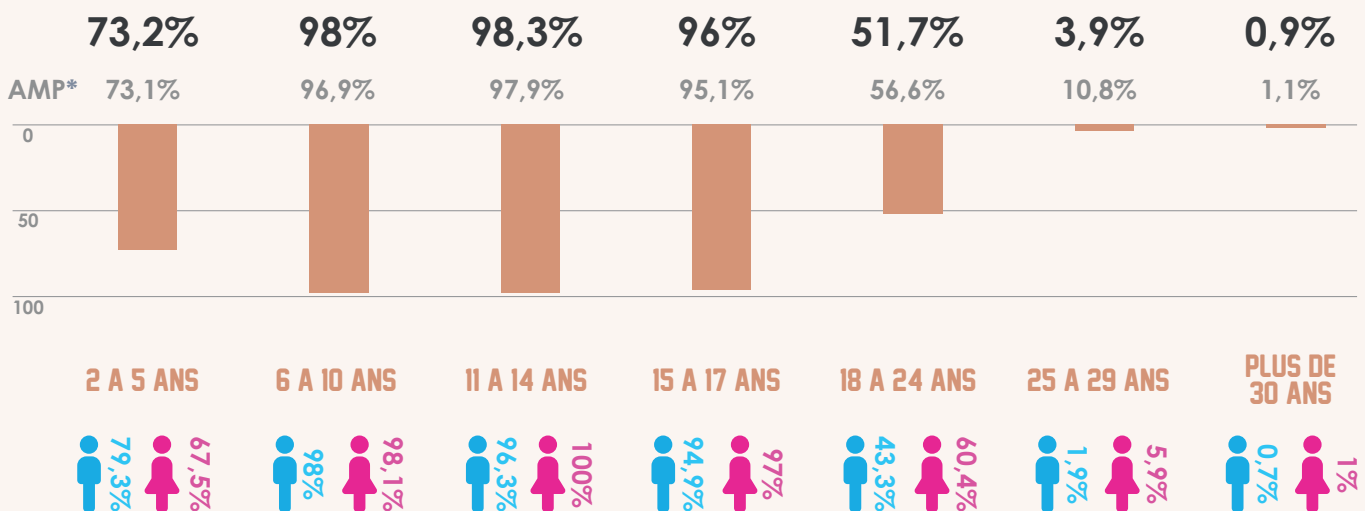

\* AMP = données à l'échelle de la Métropole Aix-Marseille-Provence



## EMPLOI

1281

NOMBRE D'EMPLOIS



### EMPLOIS SUR LA COMMUNE PAR SECTEUR D'ACTIVITE



**AGRICULTURE - 0 EMPLOI(S) - 0%**

AMP\* - 4302 EMPLOIS - 0,5%

**INDUSTRIES - 194 EMPLOI(S) - 15,1%**

AMP\* - 73960 EMPLOIS - 9,2%

**CONSTRUCTION - 190 EMPLOI(S) - 14,8%**

AMP\* - 48866 EMPLOIS - 6,1%

**COMMERCE, SERVICES - 589 EMPLOI(S) - 46%**

AMP\* - 403960 EMPLOIS - 50,4%

**ADMINISTRATIONS PUBLIQUES - 308 EMPLOI(S) - 24,1%**

AMP\* - 269871 EMPLOIS - 33,8%



### EMPLOIS SUR LA COMMUNE PAR CATEGORIE SOCIOPROFESSIONNELLE

**AGRICULTEURS EXPLOITANTS - 0 EMPLOI(S) - 0%**

AMP\* - 1952 EMPLOIS - 0,2%

**ARTISANS COMMERCANTS CHEFS ENTREPRISE INDUSTRIES - 139 EMPLOI(S) - 10,9%**

AMP\* - 57349 EMPLOIS - 7,2%

**CADRES PROF. INTEL. SUP - 231 EMPLOI(S) - 18%**

AMP\* - 171961 EMPLOIS - 21,5%

**PROF. INTERMEDIAIRES - 355 EMPLOI(S) - 27,7%**

AMP\* - 228887 EMPLOIS - 28,6%

**EMPLOYES - 256 EMPLOI(S) - 20%**

AMP\* - 216673 EMPLOIS - 27,1%

**OUVRIERS - 300 EMPLOI(S) - 23,4%**

AMP\* - 124132 EMPLOIS - 15,4%



#### CONCENTRATION DE L'EMPLOI

**49**

AMP\* 94,5

Nombre d'emplois dans la commune pour 100 actifs résidant dans la commune

#### PART DES EMPLOIS TENUS PAR DES FEMMES

**40,1%**

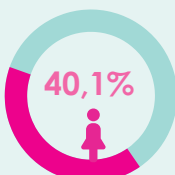

AMP\* 48%

#### PART DES EMPLOIS SALARIES

**82,7%**



2418\* 87,4%

## POPULATION ACTIVE



### REPARTITION DE LA POPULATION ACTIVE 15-64 ANS

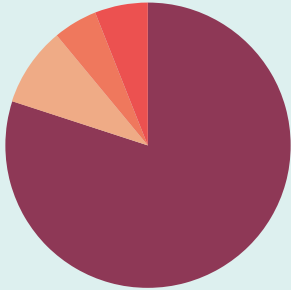

- ACTIFS AYANT UN EMPLOI - 2596 PERSONNES - 79,6%**  
AMP\* - 845728 PERSONNES - 71,2%
- ETUDIANTS - 285 PERSONNES - 8,7%**  
AMP\* - 136457 PERSONNES - 11,5%
- RETRAITES OU PRERETRAITES - 172 PERSONNES - 5,3%**  
AMP\* - 59624 PERSONNES - 5%
- AUTRES INACTIFS - 209 PERSONNES - 6,4%**  
AMP\* - 145543 PERSONNES - 12,3%



### REPARTITION DE LA POPULATION ACTIVE 15-64 ANS - CSP

- AGRICULTEURS - 0 PERSONNES - 0,0%**  
AMP\* - 1735 PERSONNES - 0,2%
- ARTISANTS, COMMERCANTS, CHEFS D'ENTREPRISES - 157 PERSONNES - 6,1%**  
AMP\* - 56179 PERSONNES - 6,7%
- CADRES, PROF INT SUPERIEURES - 730 PERSONNES - 28,1%**  
AMP\* - 166458 PERSONNES - 19,9%
- PROFESSIONS INTERMEDIAIRES - 789 PERSONNES - 30,4%**  
AMP\* - 230792 PERSONNES - 27,6%
- EMPLOYES - 699 PERSONNES - 26,9%**  
AMP\* - 240817 PERSONNES - 28,8%
- OUVRIERS - 219 PERSONNES - 8,4%**  
AMP\* - 138995 PERSONNES - 16,6%

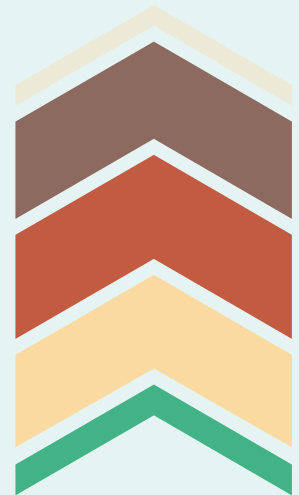

### SALAIRE NET HORAIRE MOYEN

s = secret statistique

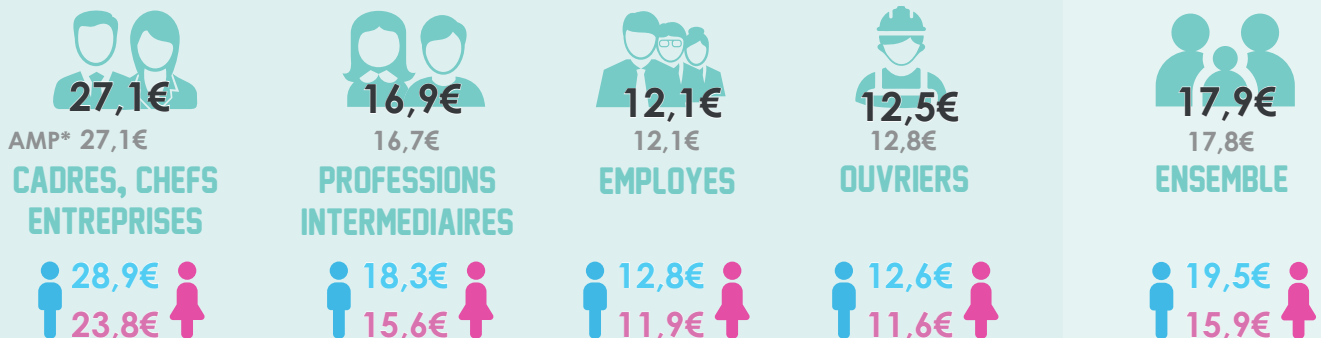

### TAUX DE CHOMAGE

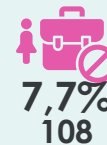
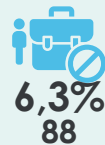
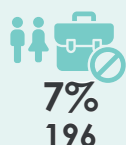

\* AMP = données à l'échelle de la Métropole Aix-Marseille-Provence



## LOGEMENTS



### EVOLUTION DU NOMBRE DE LOGEMENTS

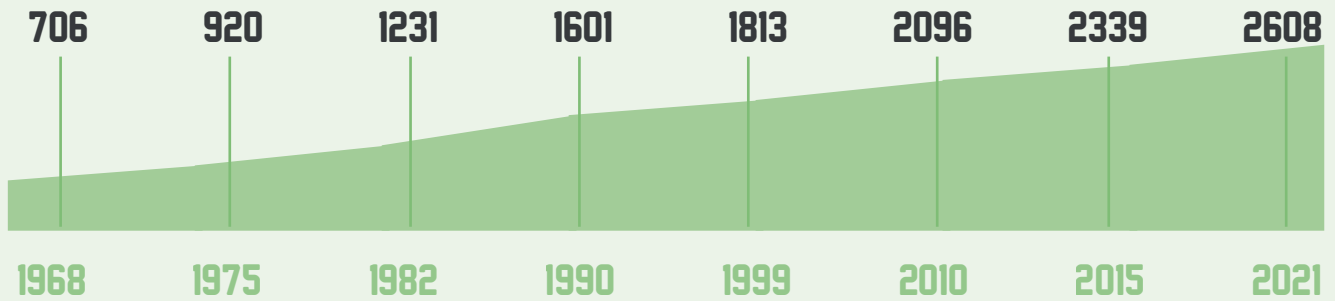

### TYPLOGIE DES LOGEMENTS



**2355**  
RESIDENCES  
PRINCIPALES  
**90,3%**

AMP\* 870733  
88,4%

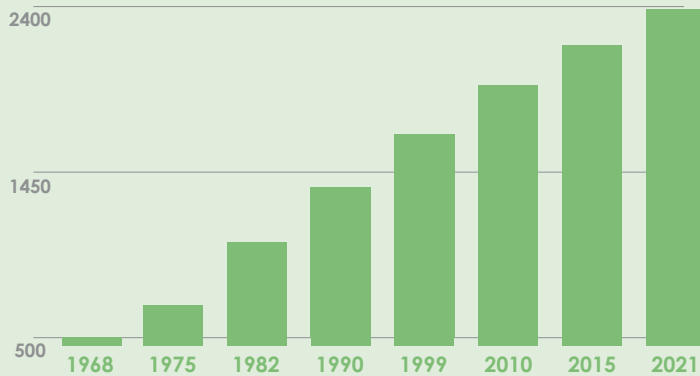

**89**  
RESIDENCES  
SECONDAIRES  
**3,4%**

AMP\* 42471  
4,3%

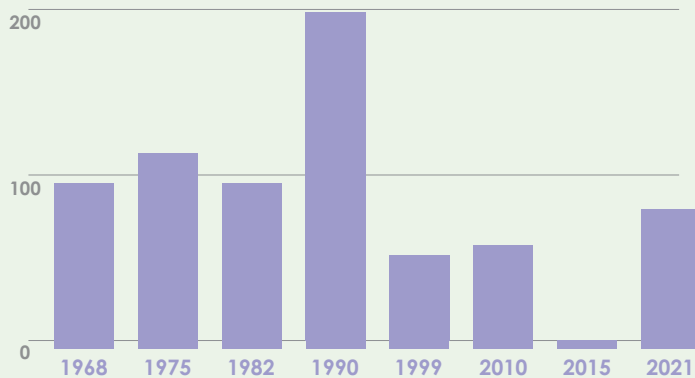

**165**  
LOGEMENTS  
VACANTS  
**6,3%**

AMP\* 72012  
7,3%

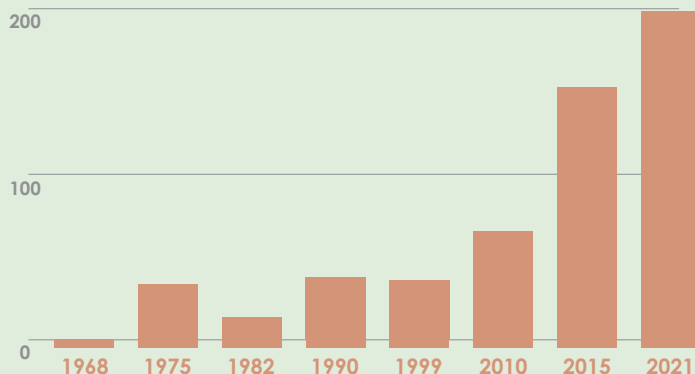

\* AMP = données à l'échelle de la Métropole Aix-Marseille-Provence

# ROQUEFORT-LA-BÉDOULE



## CARACTERISTIQUES ET STATUT D'OCCUPATION

### LOGEMENTS INDIVIDUELS

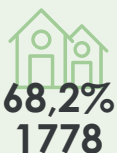

**68,2%**  
**1778**

AMP\* 34%  
335003

### LOGEMENTS COLLECTIFS



**31,8%**  
**824**

66%  
642051

### PROPRIETAIRES

**69,7%**

AMP\* 50,1%

### LOCATAIRES

**30,3%**

49,9%

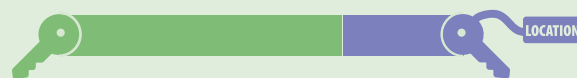

### LOGEMENTS HLM

**274**  
**11,6%**

AMP\* 133646  
15,3%



## STRUCTURE DES RESIDENCES PRINCIPALES

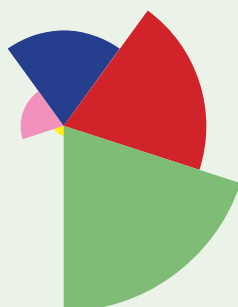

**1 PIECE - 41 LOGEMENTS - 1,7%**

AMP\* - 60893 - 7%

**2 PIECES - 220 LOGEMENTS - 9,3%**

AMP\* - 144962 - 16,6%

**3 PIECES - 474 LOGEMENTS - 20,1%**

AMP\* - 257177 - 29,5%

**4 PIECES - 701 LOGEMENTS - 29,8%**

AMP\* - 230938 - 26,5%

**5 PIECES OU PLUS - 918 LOGEMENTS - 39,1%**

AMP\* - 176763 - 20,4%



## MODES DE DEPLACEMENT DOMICILE / TRAVAIL



**2418**



PERSONNES EFFECTUENT  
UN TRAJET DOMICILE / TRAVAIL

### VOITURE



**88,5%**

AMP\* 69,2%

### MARCHE



**2,1%**

6,9%

### TRANSPORT EN COMMUN



**2,9%**

15,6%

### VELO



**0,6%**

1,9%

### 2 ROUES MOTORISE



**2,7%**

3,3%

### PAS DE TRANSPORT



**3,2%**

3,1%

\* AMP = données à l'échelle de la Métropole Aix-Marseille-Provence





### REPARTITION DES ETABLISSEMENTS PAR SECTEUR D'ACTIVITE

- **SECTEUR INDUSTRIE - 55 ETABLISSEMENT(S) - 8,7%**  
AMP\* - 9908 - 4,9%
- **SECTEUR CONSTRUCTION - 103 ETABLISSEMENT(S) - 16,3%**  
AMP\* - 24556 - 12,2%
- **SECTEUR COMMERCE, TRANSPORT, HEBERGEMENT ET RESTAURATION - 153 ETABLISSEMENT(S) - 24,3%**  
AMP\* - 57414 - 28,5%
- **SECTEUR INFORMATION ET COMMUNICATION**  
**14 ETABLISSEMENT(S) - 2,2%**  
AMP\* - 7228 - 3,6%
- **SECTEUR ACTIVITES FINANCIERES ET ASSURANCE**  
**30 ETABLISSEMENT(S) - 4,8%**  
AMP\* - 6957 - 3,5%
- **SECTEUR ACTIVITES IMMOBILIERES - 15 ETABLISSEMENT(S) - 2,4%**  
AMP\* - 9511 - 4,7%
- **SECTEUR ACTIVITES SPECIALISEES SCIENTIFIQUE ET TECHNIQUES -**  
**116 ETABLISSEMENT(S) - 18,4%**  
AMP\* - 38811 - 19,3%
- **SECTEUR ADMINISTRATION PUBLIQUE, ENSEIGNEMENT, SANTE HUMAINE -**  
**93 ETABLISSEMENT(S) - 14,8%**  
AMP\* - 31356 - 15,6%
- **SECTEUR AUTRES ACTIVITES DE SERVICE - 51 ETABLISSEMENT(S) - 8,1%**  
AMP\* - 15667 - 7,7%



### CREATION ANNUELLE D'ETABLISSEMENT PAR SECTEUR D'ACTIVITE



**INDUSTRIE / + 4 ETABLISSEMENT(S)**  
TAUX CREATION : 3,9%



**IMMOBILIER / + 5 ETABLISSEMENT(S)**  
TAUX CREATION : 4,9%



**CONSTRUCTION / + 6 ETABLISSEMENT(S)**  
TAUX CREATION : 5,8%



**ACTIVITES SPECIALISEES / + 36 ETABLISSEMENT(S)**  
TAUX CREATION : 35%



**COMMERCE HEBERGEMENT / + 17 ETABLISSEMENT(S)**  
TAUX CREATION : 16,5%



**ADMINISTRATION PUBLIQUE / + 18 ETABLISSEMENT(S)**  
TAUX CREATION : 17,5%



**INFORMATION COMMUNICATION / + 3 ETABLISSEMENT(S)**  
TAUX CREATION : 2,9%



**AUTRES ACTIVITES / + 8 ETABLISSEMENT(S)**  
TAUX CREATION : 8,7%



**FINANCE ASSURANCE / + 6 ETABLISSEMENT(S)**  
TAUX CREATION : 5,8%



**TOUS SECTEURS /**  
**+ 103 ETABLISSEMENTS**  
AMP\* + 40505 ETABLISSEMENTS

## LEXIQUE

**Taux de natalité** : rapport du nombre de naissances de l'année à la population totale.

**Taux de mortalité** : rapport du nombre de décès de l'année à la population totale.

**Ménage** : désigne l'ensemble des personnes qui partagent la même résidence principale, sans que ces personnes soient nécessairement unies par des liens de parenté. Un ménage peut être constitué d'une seule personne.

**Taux des ménages imposables** : pourcentage des ménages fiscaux qui ont un impôt à acquitter au titre de l'impôt sur le revenu des personnes physiques.

**Taux de pauvreté** : pourcentage de la population dont le niveau de vie est inférieur au seuil de pauvreté (60 % du niveau de vie médian de la population).

**Population active** : la population active regroupe les personnes en emploi et les personnes au chômage.

**Emploi sur la commune** : les personnes employées au sens du recensement de la population sont celles ayant déclaré avoir un emploi au recensement.

**Emploi salarié** : personnes qui travaillent sous contrat (en opposition aux entrepreneurs individuels, libéraux ou gérants de sociétés).

**Taux de chômage** : pourcentage de chômeurs dans la population active (actifs occupés + chômeurs)

**Etablissement** : une unité de production géographiquement individualisée, mais juridiquement dépendante de l'unité légale. Il produit des biens ou des services : une usine, une boulangerie, un magasin de vêtements, un hôtel ...

## SOURCES

**Démographie** : INSEE : *Séries historique population / Recensement de la population - Observatoire des Territoires : taux natalité/mortalité*

**Caractéristiques de la population** : INSEE : *Évolution et structure de la population / Coules-familles-ménages / Diplômes – Formation / FILOSOFI*

**Emploi** : INSEE : *Emploi – Population active*

**Population active** : INSEE : *Emploi – Population active / Salaire net horaire moyen selon la catégorie socioprofessionnelle, le sexe et l'âge*

**Logements** : INSEE : *Logements / Logements séries historiques / Déplacements domicile-travail*

**Economie** : INSEE : *Créations d'entreprises et d'établissements et stocks d'unités légales économiquement actives*

**Icones & illustrations** : CC BY-3.0 Attribution License - [thenounproject.com](https://thenounproject.com)

### Réalisation :

Service Observatoire et Géomatique  
DGD Aménagement Durable, Habitat, Inclusion et Cohésion Territoriale  
11/2024