

**DEMOGRAPHIE**

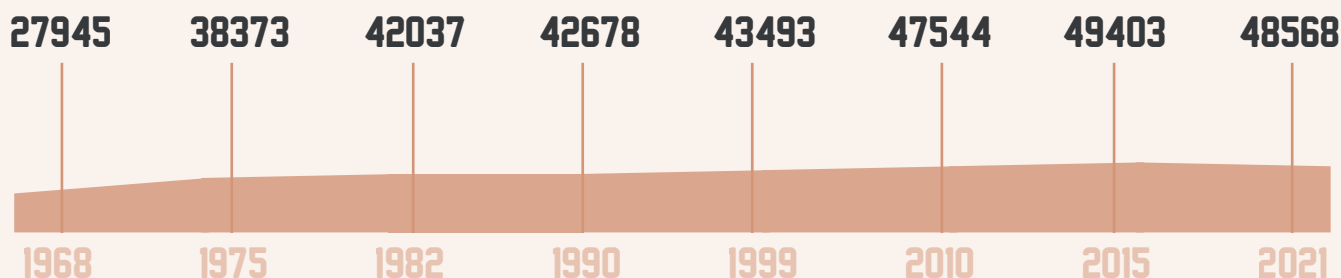

**EVOLUTION DE LA POPULATION**



**VARIATION DE LA POPULATION**

	<b>1999-2010</b>	<b>2010-2015</b>	<b>2015-2021</b>
	<b>9,3 ‰</b>	<b>3,9 ‰</b>	<b>-1,7 ‰</b>
AMP*	7,4 ‰	2 ‰	2,3 ‰



**TAUX DE NATALITE**

2015-2021

**11,6 ‰**

AMP\* 10,2 ‰



**TAUX DE MORTALITE**

2015-2021

**9 ‰**

AMP\* 9,4 ‰

**CARACTERISTIQUES DE LA POPULATION**



**STRUCTURE PAR AGE**



	0 A 14 ANS	15 A 29 ANS	30 A 44 ANS	45 A 59 ANS	60 A 74 ANS	75 A 89 ANS	PLUS DE 90 ANS
	4188 16,6%	3644 14,4%	4564 18%	5068 20%	4560 18%	2829 11,2%	439 1,8%
	4280 18,4%	3965 17%	4091 17,6%	4781 20,5%	3985 17,1%	1988 8,5%	185 0,9%
	8468 17,4%	7609 15,7%	8656 17,8%	9849 20,3%	8545 17,6%	4818 9,9%	624 1,3%
AMP*	331285 17,3%	342254 17,9%	360112 18,8%	372469 19,5%	314458 16,5%	164846 8,6%	25883 1,4%

\* AMP = données à l'échelle de la Métropole Aix-Marseille-Provence



## COMPOSITION DES MENAGES

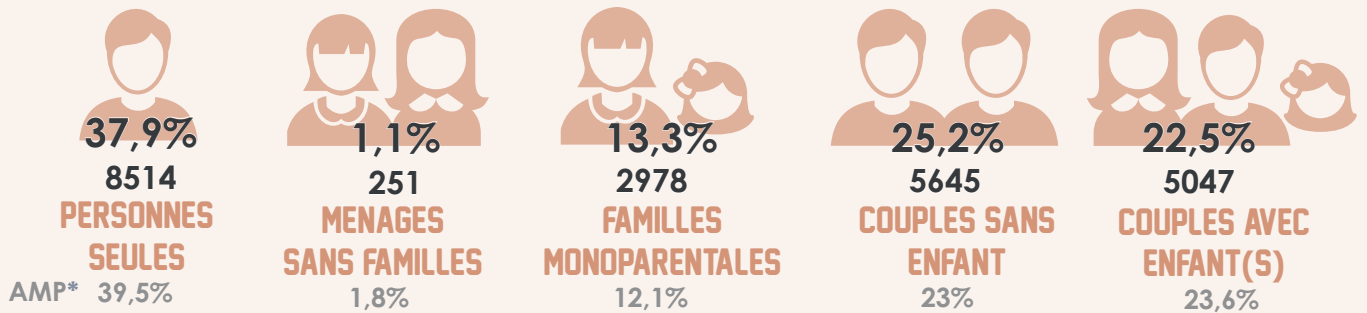

## TAILLE MOYENNE DES MENAGES



## REVENUS FISCAUX DES MENAGES

22380 MENAGES  
 48512 PERSONNES

NIVEAU DE VIE MEDIAN  
 22570 €  
 26621,4 € AMP\*

53% DES MENAGES IMPOSABLES

18% TAUX DE PAUVRETE

s = secret statistique

## TAUX DE SCOLARISATION PAR TRANCHE D'AGE

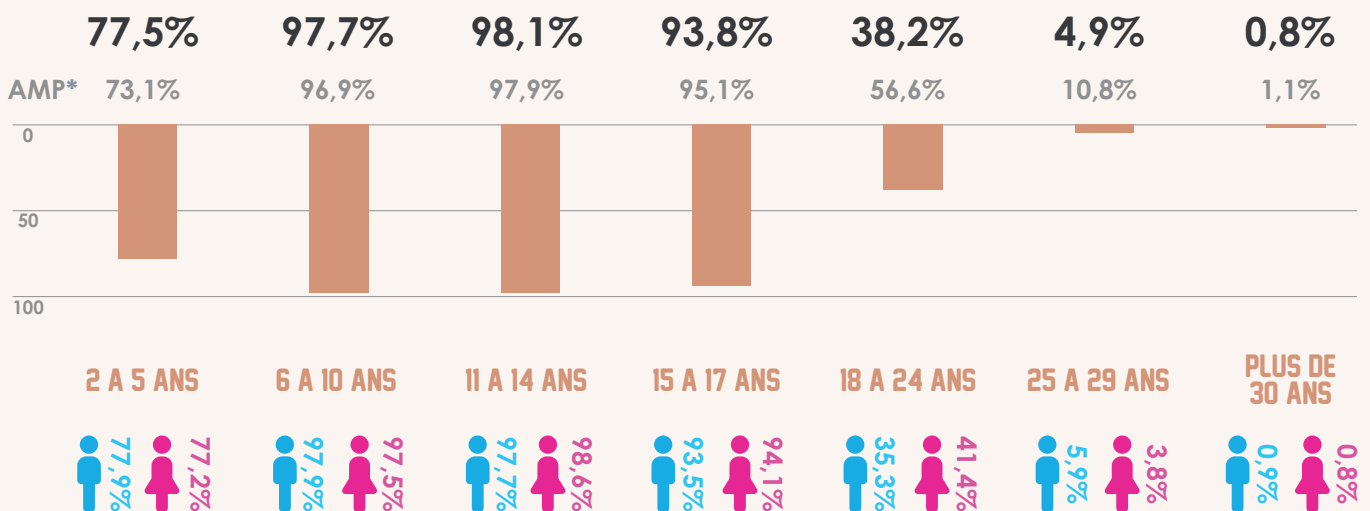

\* AMP = données à l'échelle de la Métropole Aix-Marseille-Provence



## EMPLOI



**20518**  
NOMBRE D'EMPLOIS



### EMPLOIS SUR LA COMMUNE PAR SECTEUR D'ACTIVITE



- AGRICULTURE - 79 EMPLOI(S) - 0,4%**  
AMP\* - 4302 EMPLOIS - 0,5%
- INDUSTRIES - 3044 EMPLOI(S) - 14,8%**  
AMP\* - 73960 EMPLOIS - 9,2%
- CONSTRUCTION - 1161 EMPLOI(S) - 5,7%**  
AMP\* - 48866 EMPLOIS - 6,1%
- COMMERCE, SERVICES - 8509 EMPLOI(S) - 41,5%**  
AMP\* - 403960 EMPLOIS - 50,4%
- ADMINISTRATIONS PUBLIQUES - 7726 EMPLOI(S) - 37,6%**  
AMP\* - 269871 EMPLOIS - 33,8%



### EMPLOIS SUR LA COMMUNE PAR CATEGORIE SOCIOPROFESSIONNELLE

- AGRICULTEURS EXPLOITANTS - 62 EMPLOI(S) - 0,3%**  
AMP\* - 1952 EMPLOIS - 0,2%
- ARTISANS COMMERCANTS CHEFS ENTREPRISE INDUSTRIES - 1336 EMPLOI(S) - 6,5%**  
AMP\* - 57349 EMPLOIS - 7,2%
- CADRES PROF. INTEL. SUP - 2924 EMPLOI(S) - 14,3%**  
AMP\* - 171961 EMPLOIS - 21,5%
- PROF. INTERMEDIAIRES - 6303 EMPLOI(S) - 30,7%**  
AMP\* - 228887 EMPLOIS - 28,6%
- EMPLOYES - 5913 EMPLOI(S) - 28,8%**  
AMP\* - 216673 EMPLOIS - 27,1%
- OUVRIERS - 3980 EMPLOI(S) - 19,4%**  
AMP\* - 124132 EMPLOIS - 15,4%



#### CONCENTRATION DE L'EMPLOI

**95,8**

AMP\* 94,5

Nombre d'emplois dans la commune pour 100 actifs résidant dans la commune

#### PART DES EMPLOIS TENUS PAR DES FEMMES

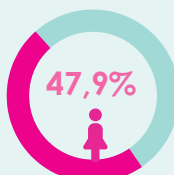

AMP\* 48%

#### PART DES EMPLOIS SALARIES



18996\* 87,4%

## POPULATION ACTIVE



### REPARTITION DE LA POPULATION ACTIVE 15-64 ANS

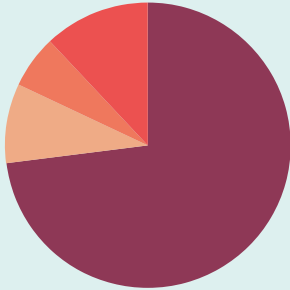

- ACTIFS AYANT UN EMPLOI - 21481 PERSONNES - 73,5%**  
AMP\* - 845728 PERSONNES - 71,2%
- ETUDIANTS - 2618 PERSONNES - 9%**  
AMP\* - 136457 PERSONNES - 11,5%
- RETRAITES OU PRERETRAITES - 1713 PERSONNES - 5,9%**  
AMP\* - 59624 PERSONNES - 5%
- AUTRES INACTIFS - 3407 PERSONNES - 11,6%**  
AMP\* - 145543 PERSONNES - 12,3%



### REPARTITION DE LA POPULATION ACTIVE 15-64 ANS - CSP

- AGRICULTEURS - 56 PERSONNES - 0,3%**  
AMP\* - 1735 PERSONNES - 0,2%
- ARTISANTS, COMMERCANTS, CHEFS D'ENTREPRISES - 1281 PERSONNES - 6,1%**  
AMP\* - 56179 PERSONNES - 6,7%
- CADRES, PROF INT SUPERIEURES - 2647 PERSONNES - 12,5%**  
AMP\* - 166458 PERSONNES - 19,9%
- PROFESSIONS INTERMEDIAIRES - 5721 PERSONNES - 27,0%**  
AMP\* - 230792 PERSONNES - 27,6%
- EMPLOYES - 6609 PERSONNES - 31,2%**  
AMP\* - 240817 PERSONNES - 28,8%
- OUVRIERS - 4838 PERSONNES - 22,9%**  
AMP\* - 138995 PERSONNES - 16,6%



### SALAIRE NET HORAIRE MOYEN

s = secret statistique

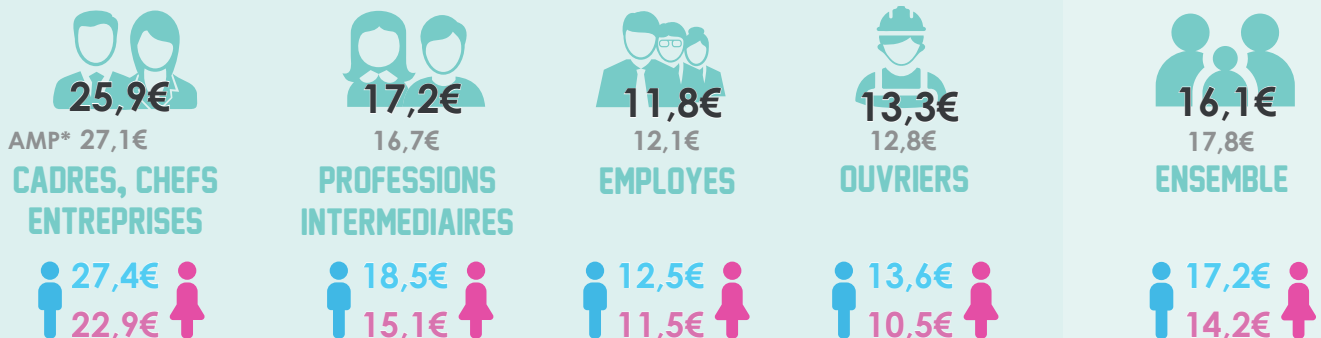

### TAUX DE CHOMAGE



TAUX DE CHOMAGE  
11,2%  
106714  
AMP\*

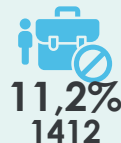

TAUX DE CHOMAGE DES HOMMES  
10,8%  
51875

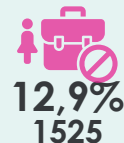

TAUX DE CHOMAGE DES FEMMES  
11,6%  
54844

\* AMP = données à l'échelle de la Métropole Aix-Marseille-Provence



## LOGEMENTS



### EVOLUTION DU NOMBRE DE LOGEMENTS

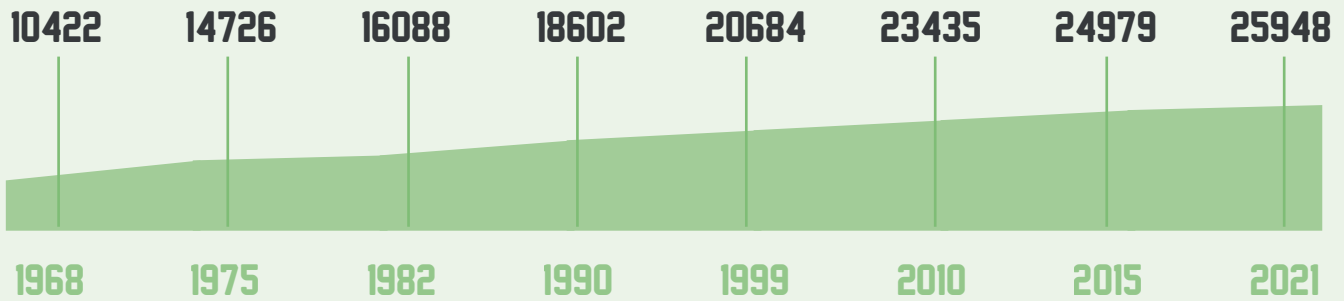

### TYPLOGIE DES LOGEMENTS

**22490**  
**RESIDENCES**  
**PRINCIPALES**  
**86,7%**

AMP\* 870733  
 88,4%

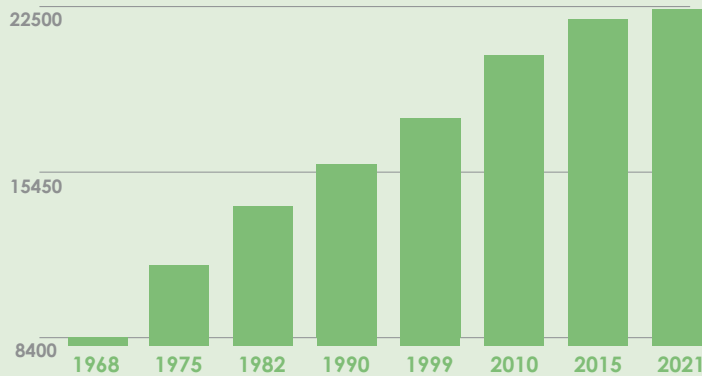

**1779**  
**RESIDENCES**  
**SECONDAIRES**  
**6,9%**

AMP\* 42471  
 4,3%

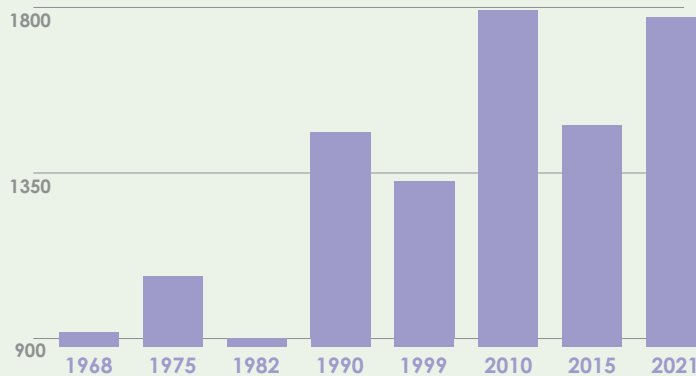

**1679**  
**LOGEMENTS**  
**VACANTS**  
**6,4%**

AMP\* 72012  
 7,3%

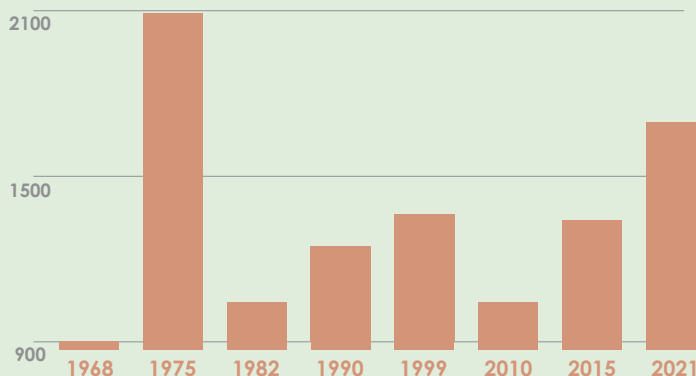

\* AMP = données à l'échelle de la Métropole Aix-Marseille-Provence



## CARACTERISTIQUES ET STATUT D'OCCUPATION

### LOGEMENTS INDIVIDUELS



**39%**  
**10129**

AMP\* 34%  
335003



### LOGEMENTS COLLECTIFS



**61%**  
**15623**

66%  
642051

### PROPRIETAIRES

**47%**

AMP\* 50,1%

### LOCATAIRES

**53%**

49,9%



### LOGEMENTS HLM

**6390**  
**28,4%**

AMP\* 133646  
15,3%



## STRUCTURE DES RESIDENCES PRINCIPALES

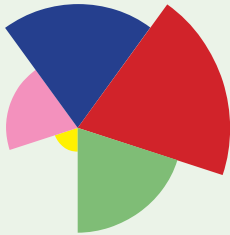

**1 PIECE - 1181 LOGEMENTS - 5,3%**  
AMP\* - 60893 - 7%

**2 PIECES - 3378 LOGEMENTS - 15%**  
AMP\* - 144962 - 16,6%

**3 PIECES - 5910 LOGEMENTS - 26,3%**  
AMP\* - 257177 - 29,5%

**4 PIECES - 7161 LOGEMENTS - 31,8%**  
AMP\* - 230938 - 26,5%

**5 PIECES OU PLUS - 4860 LOGEMENTS - 21,6%**  
AMP\* - 176763 - 20,4%



## MODES DE DEPLACEMENT DOMICILE / TRAVAIL



**18996**



PERSONNES EFFECTUENT  
UN TRAJET DOMICILE / TRAVAIL

### VOITURE



**84,8%**

AMP\* 69,2%

### MARCHE



**4,5%**

6,9%

### TRANSPORT EN COMMUN



**6,2%**

15,6%

### VELO



**0,6%**

1,9%

### 2 ROUES MOTORISE



**1,3%**

3,3%

### PAS DE TRANSPORT



**2,6%**

3,1%



### REPARTITION DES ETABLISSEMENTS PAR SECTEUR D'ACTIVITE

- **SECTEUR INDUSTRIE - 185 ETABLISSEMENT(S) - 5%**  
AMP\* - 9908 - 4,9%
- **SECTEUR CONSTRUCTION - 439 ETABLISSEMENT(S) - 11,8%**  
AMP\* - 24556 - 12,2%
- **SECTEUR COMMERCE, TRANSPORT, HEBERGEMENT ET RESTAURATION - 1256 ETABLISSEMENT(S) - 33,6%**  
AMP\* - 57414 - 28,5%
- **SECTEUR INFORMATION ET COMMUNICATION  
96 ETABLISSEMENT(S) - 2,6%**  
AMP\* - 7228 - 3,6%
- **SECTEUR ACTIVITES FINANCIERES ET ASSURANCE  
113 ETABLISSEMENT(S) - 3%**  
AMP\* - 6957 - 3,5%
- **SECTEUR ACTIVITES IMMOBILIERES - 169 ETABLISSEMENT(S) - 4,5%**  
AMP\* - 9511 - 4,7%
- **SECTEUR ACTIVITES SPECIALISEES SCIENTIFIQUE ET TECHNIQUES -  
541 ETABLISSEMENT(S) - 14,5%**  
AMP\* - 38811 - 19,3%
- **SECTEUR ADMINISTRATION PUBLIQUE, ENSEIGNEMENT, SANTE HUMAINE -  
582 ETABLISSEMENT(S) - 15,6%**  
AMP\* - 31356 - 15,6%
- **SECTEUR AUTRES ACTIVITES DE SERVICE - 354 ETABLISSEMENT(S) - 9,4%**  
AMP\* - 15667 - 7,7%



### CREATION ANNUELLE D'ETABLISSEMENT PAR SECTEUR D'ACTIVITE



**INDUSTRIE / + 48 ETABLISSEMENT(S)**  
TAUX CREATION : 6,5%



**IMMOBILIER / + 39 ETABLISSEMENT(S)**  
TAUX CREATION : 5,2%



**CONSTRUCTION / + 67 ETABLISSEMENT(S)**  
TAUX CREATION : 9%



**ACTIVITES SPECIALISEES / + 126 ETABLISSEMENT(S)**  
TAUX CREATION : 16,9%



**COMMERCE HEBERGEMENT / + 282 ETABLISSEMENT(S)**  
TAUX CREATION : 37,9%



**ADMINISTRATION PUBLIQUE / + 78 ETABLISSEMENT(S)**  
TAUX CREATION : 10,5%



**INFORMATION COMMUNICATION / + 19 ETABLISSEMENT(S)**  
TAUX CREATION : 2,6%



**AUTRES ACTIVITES / + 75 ETABLISSEMENT(S)**  
TAUX CREATION : 8,4%



**FINANCE ASSURANCE / + 10 ETABLISSEMENT(S)**  
TAUX CREATION : 1,3%



**TOUS SECTEURS /  
+ 744 ETABLISSEMENTS**  
AMP\* + 40505 ETABLISSEMENTS

## LEXIQUE

**Taux de natalité** : rapport du nombre de naissances de l'année à la population totale.

**Taux de mortalité** : rapport du nombre de décès de l'année à la population totale.

**Ménage** : désigne l'ensemble des personnes qui partagent la même résidence principale, sans que ces personnes soient nécessairement unies par des liens de parenté. Un ménage peut être constitué d'une seule personne.

**Taux des ménages imposables** : pourcentage des ménages fiscaux qui ont un impôt à acquitter au titre de l'impôt sur le revenu des personnes physiques.

**Taux de pauvreté** : pourcentage de la population dont le niveau de vie est inférieur au seuil de pauvreté (60 % du niveau de vie médian de la population).

**Population active** : la population active regroupe les personnes en emploi et les personnes au chômage.

**Emploi sur la commune** : les personnes employées au sens du recensement de la population sont celles ayant déclaré avoir un emploi au recensement.

**Emploi salarié** : personnes qui travaillent sous contrat (en opposition aux entrepreneurs individuels, libéraux ou gérants de sociétés).

**Taux de chômage** : pourcentage de chômeurs dans la population active (actifs occupés + chômeurs)

**Etablissement** : une unité de production géographiquement individualisée, mais juridiquement dépendante de l'unité légale. Il produit des biens ou des services : une usine, une boulangerie, un magasin de vêtements, un hôtel ...

## SOURCES

**Démographie** : INSEE : *Séries historique population / Recensement de la population - Observatoire des Territoires : taux natalité/mortalité*

**Caractéristiques de la population** : INSEE : *Évolution et structure de la population / Coules-familles-ménages / Diplômes – Formation / FILOSOFI*

**Emploi** : INSEE : *Emploi – Population active*

**Population active** : INSEE : *Emploi – Population active / Salaire net horaire moyen selon la catégorie socioprofessionnelle, le sexe et l'âge*

**Logements** : INSEE : *Logements / Logements séries historiques / Déplacements domicile-travail*

**Economie** : INSEE : *Créations d'entreprises et d'établissements et stocks d'unités légales économiquement actives*

**Icones & illustrations** : CC BY-3.0 Attribution License - [thenounproject.com](https://thenounproject.com)

### Réalisation :

Service Observatoire et Géomatique  
DGD Aménagement Durable, Habitat, Inclusion et Cohésion Territoriale  
11/2024