

**DEMOGRAPHIE**

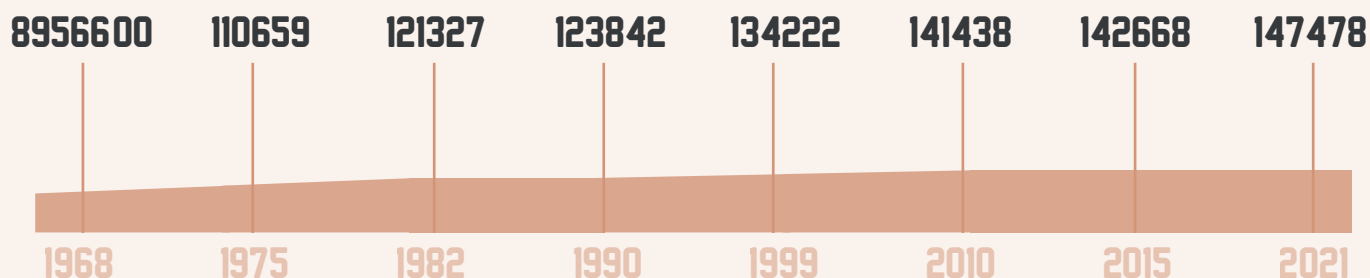

**EVOLUTION DE LA POPULATION**



**VARIATION DE LA POPULATION**

	<b>1999-2010</b>	<b>2010-2015</b>	<b>2015-2021</b>
	<b>5,4 ‰</b>	<b>0,9 ‰</b>	<b>3,4 ‰</b>
AMP*	7,4 ‰	2 ‰	2,3 ‰



**TAUX DE NATALITE**

2015-2021

**10,4 ‰**

AMP\* 10,2 ‰



**TAUX DE MORTALITE**

2015-2021

**8,1 ‰**

AMP\* 9,4 ‰

**CARACTERISTIQUES DE LA POPULATION**



**STRUCTURE PAR AGE**

**53%**  
77559



**47%**  
69919

	0 A 14 ANS	15 A 29 ANS	30 A 44 ANS	45 A 59 ANS	60 A 74 ANS	75 A 89 ANS	PLUS DE 90 ANS
	9585 12,4%	20065 25,9%	13366 17,2%	13458 17,4%	11903 15,3%	7485 9,7%	1698 2,1%
	10298 14,7%	18793 26,9%	13604 19,5%	12166 17,4%	9634 13,8%	4889 7%	535 0,7%
	19883 13,5%	38858 26,3%	26969 18,3%	25624 17,4%	21537 14,6%	12373 8,4%	2233 1,5%
AMP*	331285 17,3%	342254 17,9%	360112 18,8%	372469 19,5%	314458 16,5%	164846 8,6%	25883 1,4%

\* AMP = données à l'échelle de la Métropole Aix-Marseille-Provence





## COMPOSITION DES MENAGES

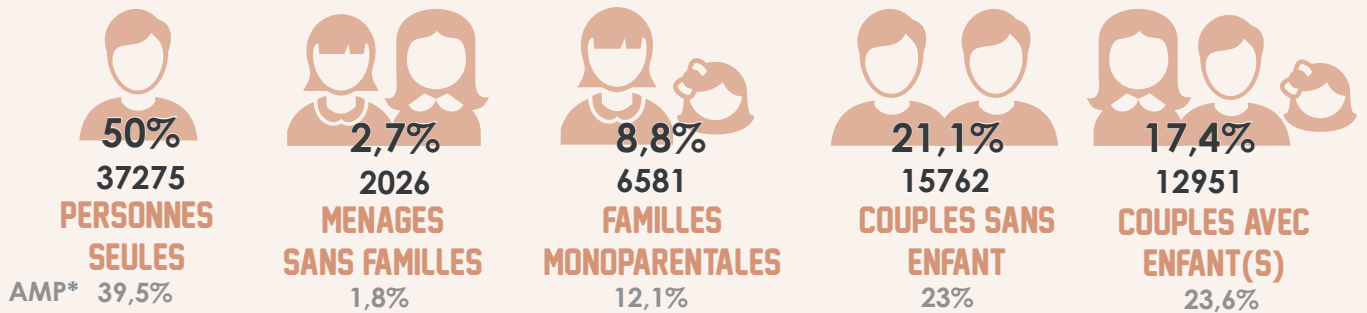

## TAILLE MOYENNE DES MENAGES



## REVENUS FISCAUX DES MENAGES

**63029**  
MENAGES → **126064**  
PERSONNES

**NIVEAU DE VIE MEDIAN**  
**25810 €**  
 26621,4 €  
 AMP\*

**61%**  
**DES MENAGES IMPOSABLES**

**15%**  
**TAUX DE PAUVRETE**

s = secret statistique



## TAUX DE SCOLARISATION PAR TRANCHE D'AGE

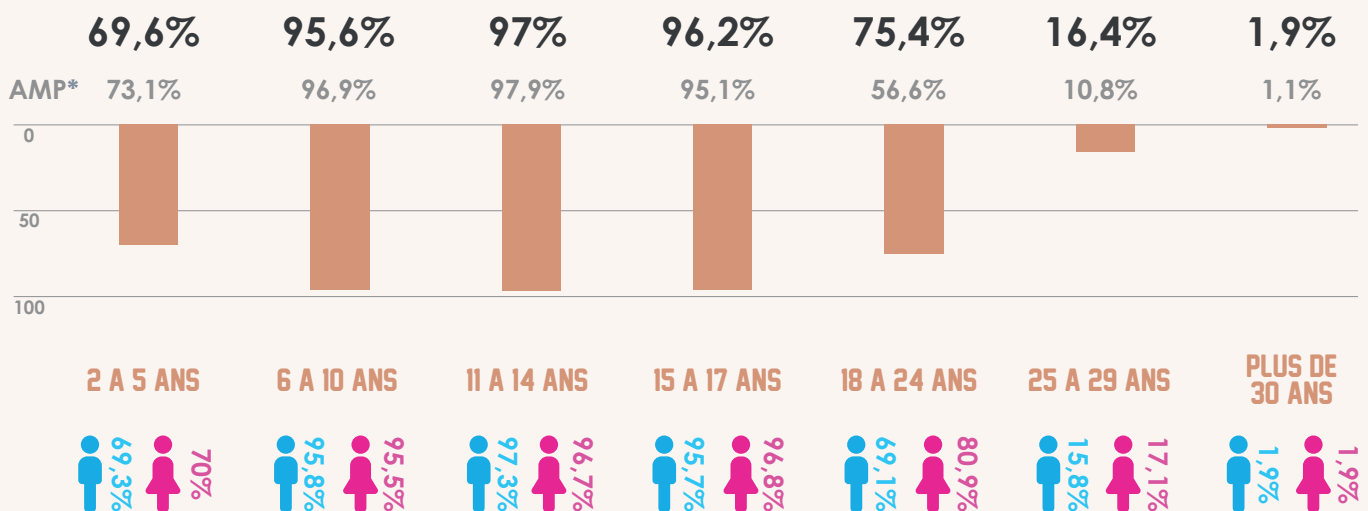

\* AMP = données à l'échelle de la Métropole Aix-Marseille-Provence



## EMPLOI

**102172**  
NOMBRE D'EMPLOIS



### EMPLOIS SUR LA COMMUNE PAR SECTEUR D'ACTIVITE

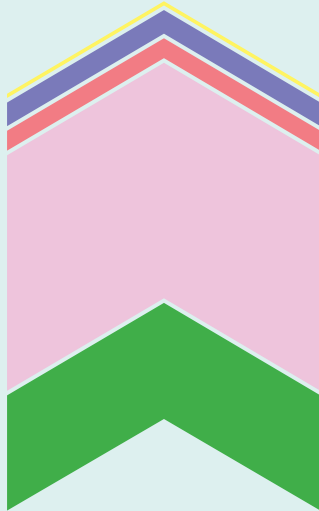

- AGRICULTURE - 470 EMPLOI(S) - 0,5%**  
AMP\* - 4302 EMPLOIS - 0,5%
- INDUSTRIES - 6031 EMPLOI(S) - 5,9%**  
AMP\* - 73960 EMPLOIS - 9,2%
- CONSTRUCTION - 5006 EMPLOI(S) - 4,9%**  
AMP\* - 48866 EMPLOIS - 6,1%
- COMMERCE, SERVICES - 59897 EMPLOI(S) - 58,6%**  
AMP\* - 403960 EMPLOIS - 50,4%
- ADMINISTRATIONS PUBLIQUES - 30768 EMPLOI(S) - 30,1%**  
AMP\* - 269871 EMPLOIS - 33,8%



### EMPLOIS SUR LA COMMUNE PAR CATEGORIE SOCIOPROFESSIONNELLE

- AGRICULTEURS EXPLOITANTS - 189 EMPLOI(S) - 0,2%**  
AMP\* - 1952 EMPLOIS - 0,2%
- ARTISANS COMMERCANTS CHEFS ENTREPRISE INDUSTRIES - 6558 EMPLOI(S) - 6,4%**  
AMP\* - 57349 EMPLOIS - 7,2%
- CADRES PROF. INTEL. SUP - 30996 EMPLOI(S) - 30,3%**  
AMP\* - 171961 EMPLOIS - 21,5%
- PROF. INTERMEDIAIRES - 28925 EMPLOI(S) - 28,3%**  
AMP\* - 228887 EMPLOIS - 28,6%
- EMPLOYES - 24828 EMPLOI(S) - 24,3%**  
AMP\* - 216673 EMPLOIS - 27,1%
- OUVRIERS - 10676 EMPLOI(S) - 10,5%**  
AMP\* - 124132 EMPLOIS - 15,4%



#### CONCENTRATION DE L'EMPLOI

**147,9**

AMP\* 94,5

Nombre d'emplois dans la commune pour 100 actifs résidant dans la commune

#### PART DES EMPLOIS TENUS PAR DES FEMMES

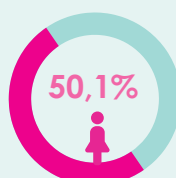

AMP\* 48%

#### PART DES EMPLOIS SALARIES



63420\* 87,4%

## POPULATION ACTIVE



### REPARTITION DE LA POPULATION ACTIVE 15-64 ANS

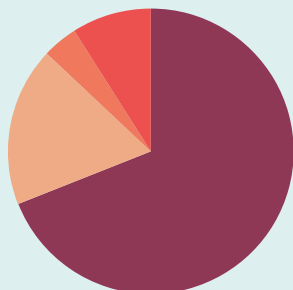

- ACTIFS AYANT UN EMPLOI - 69152 PERSONNES - 69,8%**  
AMP\* - 845728 PERSONNES - 71,2%
- ETUDIANTS - 17963 PERSONNES - 18,1%**  
AMP\* - 136457 PERSONNES - 11,5%
- RETRAITES OU PRERETRAITES - 3420 PERSONNES - 3,5%**  
AMP\* - 59624 PERSONNES - 5%
- AUTRES INACTIFS - 8538 PERSONNES - 8,6%**  
AMP\* - 145543 PERSONNES - 12,3%



### REPARTITION DE LA POPULATION ACTIVE 15-64 ANS - CSP

- AGRICULTEURS - 108 PERSONNES - 0,2%**  
AMP\* - 1735 PERSONNES - 0,2%
- ARTISANTS, COMMERCANTS, CHEFS D'ENTREPRISES - 4480 PERSONNES - 6,6%**  
AMP\* - 56179 PERSONNES - 6,7%
- CADRES, PROF INT SUPERIEURES - 20914 PERSONNES - 30,6%**  
AMP\* - 166458 PERSONNES - 19,9%
- PROFESSIONS INTERMEDIAIRES - 18214 PERSONNES - 26,7%**  
AMP\* - 230792 PERSONNES - 27,6%
- EMPLOYES - 17365 PERSONNES - 25,4%**  
AMP\* - 240817 PERSONNES - 28,8%
- OUVRIERS - 7229 PERSONNES - 10,6%**  
AMP\* - 138995 PERSONNES - 16,6%

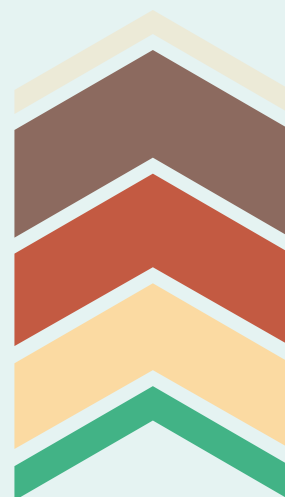

### SALAIRE NET HORAIRE MOYEN

s = secret statistique

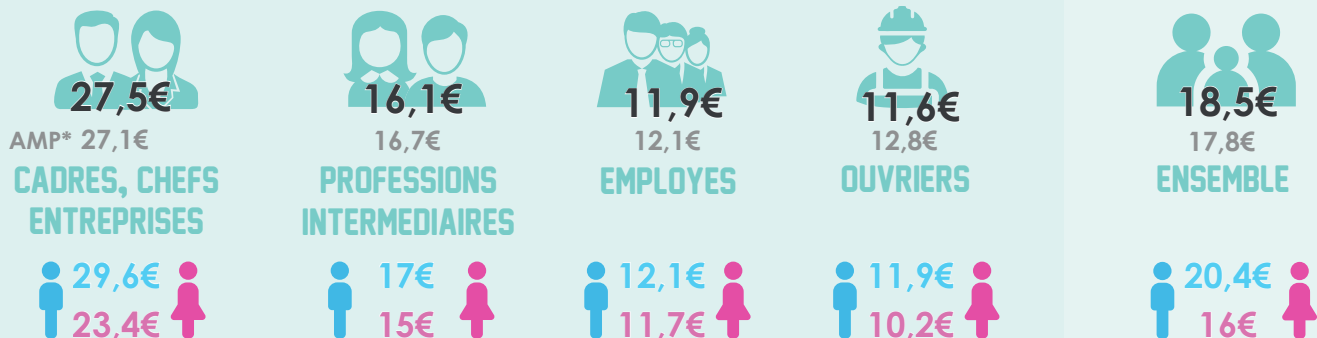

### TAUX DE CHOMAGE



\* AMP = données à l'échelle de la Métropole Aix-Marseille-Provence



## LOGEMENTS



### EVOLUTION DU NOMBRE DE LOGEMENTS

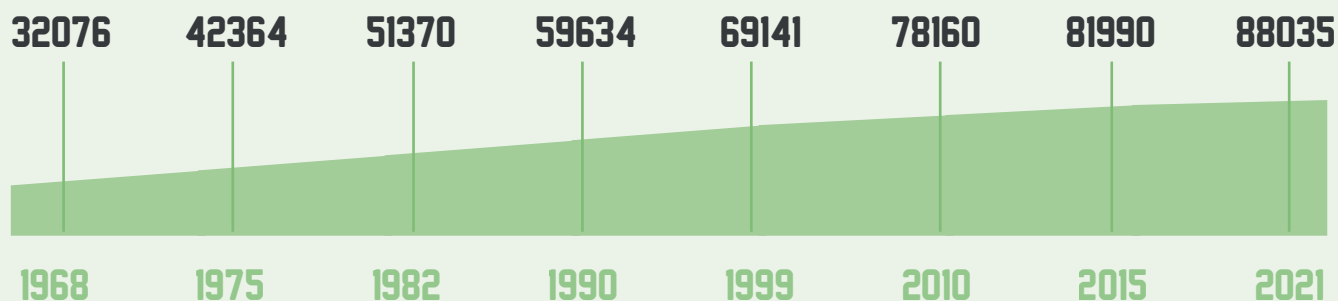

### TYPLOGIE DES LOGEMENTS

**74395**  
RESIDENCES  
PRINCIPALES  
**84,5%**

AMP\* 870733  
88,4%

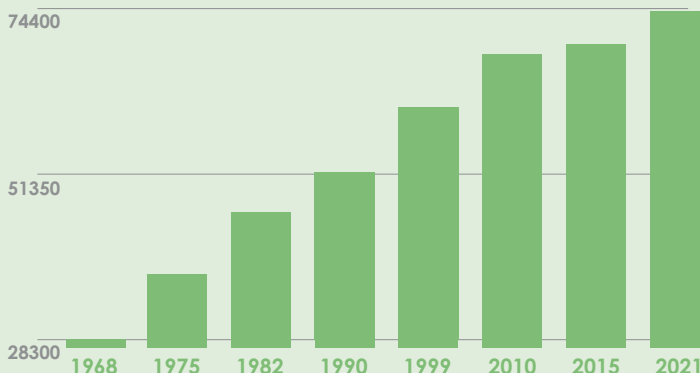

**5834**  
RESIDENCES  
SECONDAIRES  
**6,6%**

AMP\* 42471  
4,3%

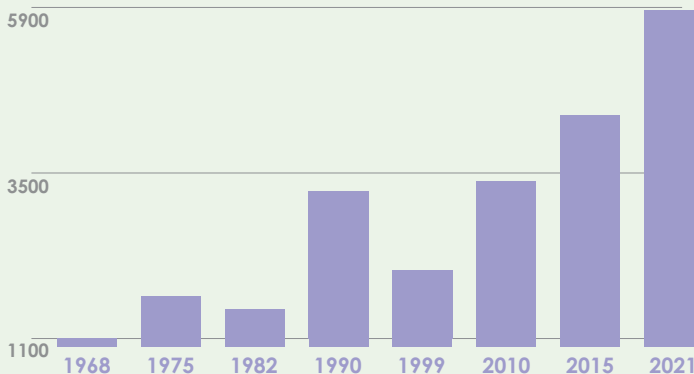

**7805**  
LOGEMENTS  
VACANTS  
**8,9%**

AMP\* 72012  
7,3%

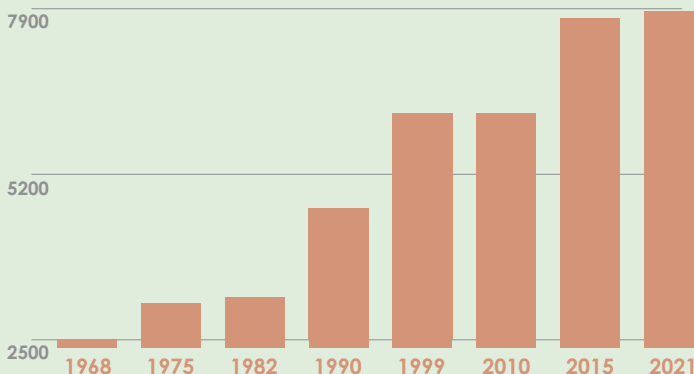

\* AMP = données à l'échelle de la Métropole Aix-Marseille-Provence



## CARACTERISTIQUES ET STATUT D'OCCUPATION

### LOGEMENTS INDIVIDUELS



**20%**  
**17578**

AMP\* 34%  
335003



### LOGEMENTS COLLECTIFS



**80%**  
**69578**

66%  
642051

### PROPRIETAIRES

**38,6%**

AMP\* 50,1%

### LOCATAIRES

**61,4%**

49,9%



### LOGEMENTS HLM

**10649**  
**14,3%**

AMP\* 133646  
15,3%



## STRUCTURE DES RESIDENCES PRINCIPALES



**1 PIECE - 12730 LOGEMENTS - 17,1%**  
AMP\* - 60893 - 7%

**2 PIECES - 13682 LOGEMENTS - 18,4%**  
AMP\* - 144962 - 16,6%

**3 PIECES - 18060 LOGEMENTS - 24,3%**  
AMP\* - 257177 - 29,5%

**4 PIECES - 16317 LOGEMENTS - 21,9%**  
AMP\* - 230938 - 26,5%

**5 PIECES OU PLUS - 13607 LOGEMENTS - 18,3%**  
AMP\* - 176763 - 20,4%



## MODES DE DEPLACEMENT DOMICILE / TRAVAIL



**63420**



PERSONNES EFFECTUENT  
UN TRAJET DOMICILE / TRAVAIL

### VOITURE



**63,8%**

AMP\* 69,2%

### MARCHE



**10,7%**

6,9%

### TRANSPORT EN COMMUN



**15,2%**

15,6%

### VELO



**3,8%**

1,9%

### 2 ROUES MOTORISE



**2,5%**

3,3%

### PAS DE TRANSPORT



**4%**

3,1%

## ECONOMIE



21796 ETABLISSEMENTS

AMP\* - 201408 ETABLISSEMENTS



### REPARTITION DES ETABLISSEMENTS PAR SECTEUR D'ACTIVITE

- **SECTEUR INDUSTRIE - 800 ETABLISSEMENT(S) - 3,7%**  
 AMP\* - 9908 - 4,9%
- **SECTEUR CONSTRUCTION - 1695 ETABLISSEMENT(S) - 7,8%**  
 AMP\* - 24556 - 12,2%
- **SECTEUR COMMERCE, TRANSPORT, HEBERGEMENT ET RESTAURATION - 5446 ETABLISSEMENT(S) - 25%**  
 AMP\* - 57414 - 28,5%
- **SECTEUR INFORMATION ET COMMUNICATION**  
**1151 ETABLISSEMENT(S) - 5,3%**  
 AMP\* - 7228 - 3,6%
- **SECTEUR ACTIVITES FINANCIERES ET ASSURANCE**  
**1056 ETABLISSEMENT(S) - 4,8%**  
 AMP\* - 6957 - 3,5%
- **SECTEUR ACTIVITES IMMOBILIERES - 1224 ETABLISSEMENT(S) - 5,6%**  
 AMP\* - 9511 - 4,7%
- **SECTEUR ACTIVITES SPECIALISEES SCIENTIFIQUE ET TECHNIQUES - 5275 ETABLISSEMENT(S) - 24,2%**  
 AMP\* - 38811 - 19,3%
- **SECTEUR ADMINISTRATION PUBLIQUE, ENSEIGNEMENT, SANTE HUMAINE - 3565 ETABLISSEMENT(S) - 16,4%**  
 AMP\* - 31356 - 15,6%
- **SECTEUR AUTRES ACTIVITES DE SERVICE - 1584 ETABLISSEMENT(S) - 7,2%**  
 AMP\* - 15667 - 7,7%



### CREATION ANNUELLE D'ETABLISSEMENT PAR SECTEUR D'ACTIVITE

- |  |  |
|--|--|
| <span style="color: grey;">■</span> <b>INDUSTRIE / + 127 ETABLISSEMENT(S)</b><br><b>TAUX CREATION : 3,5%</b>                 | <span style="color: red;">■</span> <b>IMMOBILIER / + 173 ETABLISSEMENT(S)</b><br><b>TAUX CREATION : 4,7%</b>                     |
| <span style="color: orange;">■</span> <b>CONSTRUCTION / + 202 ETABLISSEMENT(S)</b><br><b>TAUX CREATION : 5,5%</b>            | <span style="color: red;">■</span> <b>ACTIVITES SPECIALISEES / + 936 ETABLISSEMENT(S)</b><br><b>TAUX CREATION : 25,5%</b>        |
| <span style="color: green;">■</span> <b>COMMERCE HEBERGEMENT / + 1144 ETABLISSEMENT(S)</b><br><b>TAUX CREATION : 31,2%</b>   | <span style="color: olive;">■</span> <b>ADMINISTRATION PUBLIQUE / + 403 ETABLISSEMENT(S)</b><br><b>TAUX CREATION : 11%</b>       |
| <span style="color: blue;">■</span> <b>INFORMATION COMMUNICATION / + 230 ETABLISSEMENT(S)</b><br><b>TAUX CREATION : 6,3%</b> | <span style="color: white;">■</span> <b>AUTRES ACTIVITES / + 330 ETABLISSEMENT(S)</b><br><b>TAUX CREATION : 7,5%</b>             |
| <span style="color: maroon;">■</span> <b>FINANCE ASSURANCE / + 123 ETABLISSEMENT(S)</b><br><b>TAUX CREATION : 3,4%</b>       | <span style="color: blue;">■</span> <b>TOUS SECTEURS /</b><br><b>+ 3668 ETABLISSEMENTS</b><br><b>AMP* + 40505 ETABLISSEMENTS</b> |

## LEXIQUE

**Taux de natalité** : rapport du nombre de naissances de l'année à la population totale.

**Taux de mortalité** : rapport du nombre de décès de l'année à la population totale.

**Ménage** : désigne l'ensemble des personnes qui partagent la même résidence principale, sans que ces personnes soient nécessairement unies par des liens de parenté. Un ménage peut être constitué d'une seule personne.

**Taux des ménages imposables** : pourcentage des ménages fiscaux qui ont un impôt à acquitter au titre de l'impôt sur le revenu des personnes physiques.

**Taux de pauvreté** : pourcentage de la population dont le niveau de vie est inférieur au seuil de pauvreté (60 % du niveau de vie médian de la population).

**Population active** : la population active regroupe les personnes en emploi et les personnes au chômage.

**Emploi sur la commune** : les personnes employées au sens du recensement de la population sont celles ayant déclaré avoir un emploi au recensement.

**Emploi salarié** : personnes qui travaillent sous contrat (en opposition aux entrepreneurs individuels, libéraux ou gérants de sociétés).

**Taux de chômage** : pourcentage de chômeurs dans la population active (actifs occupés + chômeurs)

**Etablissement** : une unité de production géographiquement individualisée, mais juridiquement dépendante de l'unité légale. Il produit des biens ou des services : une usine, une boulangerie, un magasin de vêtements, un hôtel ...

## SOURCES

**Démographie** : INSEE : *Séries historique population / Recensement de la population - Observatoire des Territoires : taux natalité/mortalité*

**Caractéristiques de la population** : INSEE : *Évolution et structure de la population / Coules-familles-ménages / Diplômes – Formation / FILOSOFI*

**Emploi** : INSEE : *Emploi – Population active*

**Population active** : INSEE : *Emploi – Population active / Salaire net horaire moyen selon la catégorie socioprofessionnelle, le sexe et l'âge*

**Logements** : INSEE : *Logements / Logements séries historiques / Déplacements domicile-travail*

**Economie** : INSEE : *Créations d'entreprises et d'établissements et stocks d'unités légales économiquement actives*

**Icones & illustrations** : CC BY-3.0 Attribution License - [thenounproject.com](https://thenounproject.com)

### Réalisation :

Service Observatoire et Géomatique  
DGD Aménagement Durable, Habitat, Inclusion et Cohésion Territoriale  
11/2024